



2 Slaapkamer Appartement in Benidorm

Ref: sh 2341

849.000 €



*Se informa a todo receptor/lector de esta información comercial que tanto las fotografías, infografías/renders, y/o planos incluidos en esta documentación comercial, no reflejan de manera exacta el resultado final del proyecto, pudiendo la ejecución del proyecto, por razones técnicas, estéticas o de cumplimiento normativa, sufrir variaciones con respecto a lo que reflejan las fotografías, infografías, renders y/o planos incluidos en esta información comercial.



Tipología: 2 Dormitorios
TIPO SUITE DESPACHO

SUPERFICIE ÚTIL	PRECIO	CONTRATACIÓN
CONDOMINIO	17	100
TERCEROS	17	100
BAÑO I	47	100
BAÑO II	25	100
APARTAMENTO	100	100
RESERVA	100	100
INSTRUMENTACIÓN	263	100
TOTAL MÍNIMO	540	100
IMPUESTOS	200	100
PROVISIONALIA Y GANANCIAS	80	100
TOTAL MÁXIMO	820	100

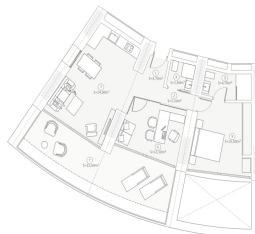

Tipología: 2 Dormitorios
TIPO SUITE SALÓN

SUPERFICIE ÚTIL	PRECIO	CONTRATACIÓN
CONDOMINIO	17	100
TERCEROS	17	100
BAÑO I	47	100
BAÑO II	25	100
APARTAMENTO	100	100
RESERVA	100	100
INSTRUMENTACIÓN	263	100
BAÑO	300	100
CONDOMINIO	300	100
TOTAL MÍNIMO	840	100
IMPUESTOS	200	100
PROVISIONALIA Y GANANCIAS	80	100
TOTAL MÁXIMO	1120	100

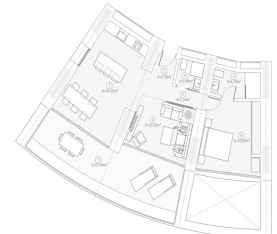

Type verkoop : Nieuwbouw	Zwembad : Gemeenschappelijk	Opp. woning : 87,5 m ²
Energie certificaat : X	Tuin : Gemeenschappelijk	Opp. terras : 22,6 m ²
Slaapkamers : 2	Oriëntatie : Oost	Strand : 50 m km
Badkamers : 2	Uitzicht : Zeezicht	

- | | | | |
|-------------------------------------------------------------|------------------------------------------------------------|---------------------------------------------------------|------------------------------------------------------------------------|
| <input checked="" type="checkbox"/> Air conditioning | <input checked="" type="checkbox"/> Centrale verwarming | <input checked="" type="checkbox"/> Niet gemeubeld | <input checked="" type="checkbox"/> Ingebouwde kasten |
| <input checked="" type="checkbox"/> Witgoed | <input checked="" type="checkbox"/> Terras | <input checked="" type="checkbox"/> Lift | <input checked="" type="checkbox"/> Garage |
| <input checked="" type="checkbox"/> Jacuzzi | <input checked="" type="checkbox"/> Sauna | <input checked="" type="checkbox"/> dubbel glas | <input checked="" type="checkbox"/> privé parking |
| <input checked="" type="checkbox"/> ensuite badkamer | <input checked="" type="checkbox"/> eerste lijn aan de zee | <input checked="" type="checkbox"/> huurpotentieel | <input checked="" type="checkbox"/> werkbladen in graniet of silestone |
| <input checked="" type="checkbox"/> cafeteria op het domein | <input checked="" type="checkbox"/> residentie | <input checked="" type="checkbox"/> Rolluiken of luiken | <input checked="" type="checkbox"/> Sportzaal |
| <input checked="" type="checkbox"/> bereikbaar | <input checked="" type="checkbox"/> Wifi internet | | |

Kun je je voorstellen te leven met de diensten van een hotel zonder de intimiteit en persoonlijkheid van je eigen huis op te geven? De eigenaren van de Gran Delfin huizen hebben een exclusieve hal, die privacy en rust garandeert. Daarnaast genieten ze van alle diensten van Gran Delfin en hebben ze toegang tot het privézwembad voor eigenaren. Gran Delfin heeft een breed scala aan...