

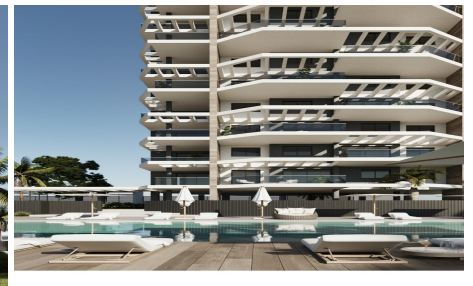

2 Slaapkamer Appartement in Calpe

Ref: SH2327

342.000 €



Type verkoop :	Nieuwbouw	Zwembad :	Gemeenschappelijk	Opp. woning :	108,45 m ²
Energie certificaat :	X	Tuin :	Geen tuin	Opp. terras :	36 m ²
Slaapkamers :	2	Oriëntatie :	N/A	Strand :	200 m km
Badkamers :	2	Uitzicht :	berg- en zeezicht		

<input checked="" type="checkbox"/> Air conditioning	<input checked="" type="checkbox"/> Centrale verwarming	<input checked="" type="checkbox"/> Ingebouwde kasten	<input checked="" type="checkbox"/> Terras
<input checked="" type="checkbox"/> Lift	<input checked="" type="checkbox"/> Garage	<input checked="" type="checkbox"/> Satelliet TV	<input checked="" type="checkbox"/> automatische besproeiing
<input checked="" type="checkbox"/> automatische poort	<input checked="" type="checkbox"/> dubbel glas	<input checked="" type="checkbox"/> privé parking	<input checked="" type="checkbox"/> huurpotentieel
<input checked="" type="checkbox"/> huisdieren toegelaten	<input checked="" type="checkbox"/> Rolliuken of luiken	<input checked="" type="checkbox"/> bereikbaar	<input checked="" type="checkbox"/> Wifi internet

Deze luxe appartementen zijn ontworpen om een droom te integreren door hun zorgvuldige, comfortabele en flexibele ontwerp, en de 2 torens bestaande uit lichte appartementen en ruimtes met 2 en 3 slaapkamers bestaan alleen door en voor jou. Ze hebben porseleinen vloeren van topkwaliteit. Topkwaliteit buitenschrijnwerk met koudebrugonderbreking om het beste comfort en energie-efficiëntie...