

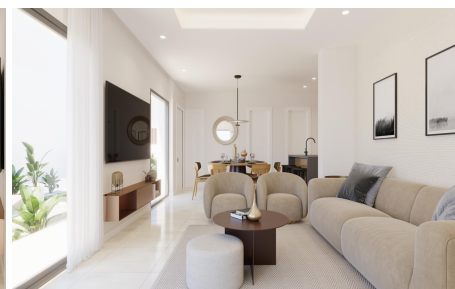

3 Chambre à coucher Villa in Finestrat

Ref: sh2449

479.000 €



Année de Construction : 2025

Piscine : piscine

Surface habitable : 105 m²

Le certificat d'énergie : X

Jardin : terrasses grandes

Surface du terrain : 358 m²

Chambres : 3

Orientation : Sud-Est

Plage : 5 km

Salles de bains : 2

vues : vue sur mer et montagne

- | | | | |
|--|--|--|---|
| <input checked="" type="checkbox"/> Climatisation | <input checked="" type="checkbox"/> larmarios_empotrados | <input checked="" type="checkbox"/> dressing | <input checked="" type="checkbox"/> Appareils électroménagers |
| <input checked="" type="checkbox"/> terrasse | <input checked="" type="checkbox"/> irrigation automatique des plantes | <input checked="" type="checkbox"/> entree automatisée | <input checked="" type="checkbox"/> double glas |
| <input checked="" type="checkbox"/> parking privé | <input checked="" type="checkbox"/> salle de bain ensuite | <input checked="" type="checkbox"/> granite | <input checked="" type="checkbox"/> terrasse couverte |
| <input checked="" type="checkbox"/> Persiennes ou volets à lames | <input checked="" type="checkbox"/> tranquile | <input checked="" type="checkbox"/> urbanisatie | |

PROJECTBESCHRIJVING La Pinada Nature Resort, bevoorrechte locatie in Finestrat, grenzend aan de Alfanelles de la Tapiada rivier in een van de zijcanten, de beroemde berg Puig Campana op de rug en de golfbaan van Puig Campana aan de voorkant, ook op slechts 5 minuten rijden van het strand van Benidorm. Een magische plek gelegen tussen de bergen en de zee en een waar paradijs voor...