



2 Chambre à coucher Appartement in Benidorm

Ref: sh 2341

849.000 €



*Se informa a todo receptor/lector de esta información comercial que tanto las fotografías, infografías/renders, y/o planos incluidos en esta documentación comercial, no reflejan de manera exacta el resultado final del proyecto, pudiendo la ejecución del proyecto, por razones técnicas, estéticas o de cumplimiento normativa, sufrir variaciones con respecto a lo que reflejan las fotografías, infografías, renders y/o planos incluidos en esta información comercial.

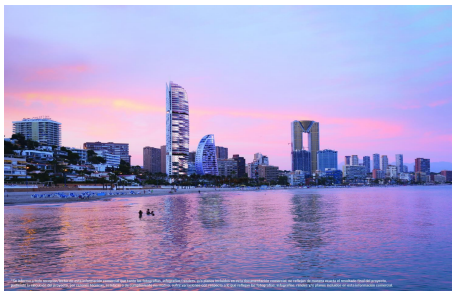

Tipología: 2 Dormitorios
TIPO SUITE DESPACHO

SUPERFICIE (M ²)	ESTUDIO	DORMITORIOS
ESTUDIO	27	24
BAÑO	27	24
BAÑO 1	27	24
BAÑO 2	27	24
APARTAMENTO	102	104
TERAZA	22,6	22,6
INCLUIDO EN SUPERFICIA	26,3	26,3
TOTAL VIVIENDA	104,3	106,3
INCLUIDO EN SUPERFICIA	26,3	26,3
PROTECCIÓN Y COMARCAS	88,0	80,0
TOTAL SUPERFICIA	192,3	186,3

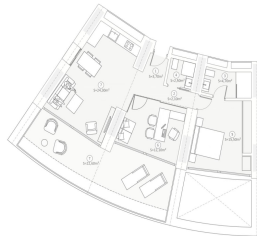

Tipología: 2 Dormitorios
TIPO SUITE SALÓN

SUPERFICIE (M ²)	ESTUDIO	DORMITORIOS
ESTUDIO	27	24
BAÑO	27	24
BAÑO 1	27	24
BAÑO 2	27	24
APARTAMENTO	102	104
TERAZA	22,6	22,6
INCLUIDO EN SUPERFICIA	26,3	26,3
TOTAL VIVIENDA	104,3	106,3
INCLUIDO EN SUPERFICIA	26,3	26,3
PROTECCIÓN Y COMARCAS	88,0	80,0
TOTAL SUPERFICIA	192,3	186,3

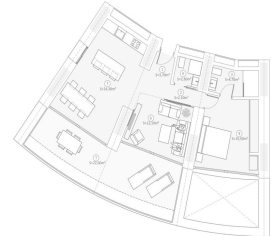

type de vente : Nouveau

Le certificat d'énergie : X

Chambres : 2

Salles de bains : 2

Piscine : Commun

Jardin : Commun

Orientation : Est

vues : Mer

Surface habitable : 87,5 m²

!sup_terrazas : 22,6 m²

Plage : 50 m km

- | | | | |
|---|--|--|--|
| <input checked="" type="checkbox"/> Climatisation | <input checked="" type="checkbox"/> Chauffage centrale | <input checked="" type="checkbox"/> pas amebulé | <input checked="" type="checkbox"/> !armarios_empotrados |
| <input checked="" type="checkbox"/> Appareils électroménagers | <input checked="" type="checkbox"/> terrasse | <input checked="" type="checkbox"/> Ascenseur | <input checked="" type="checkbox"/> Garage |
| <input checked="" type="checkbox"/> Jacuzzi | <input checked="" type="checkbox"/> Sauna | <input checked="" type="checkbox"/> double glas | <input checked="" type="checkbox"/> parking privé |
| <input checked="" type="checkbox"/> salle de bain ensuite | <input checked="" type="checkbox"/> au bord de la mer | <input checked="" type="checkbox"/> potential de louer | <input checked="" type="checkbox"/> granite |
| <input checked="" type="checkbox"/> cafetaria sur le domain | <input checked="" type="checkbox"/> résidence | <input checked="" type="checkbox"/> Persiennes ou volets à lames | <input checked="" type="checkbox"/> salle de sports |
| <input checked="" type="checkbox"/> accesible | <input checked="" type="checkbox"/> wifi internet | | |

Pouvez-vous imaginer vivre avec les services d'un hôtel sans renoncer à l'intimité et à la personnalité de votre propre maison ? Les propriétaires des maisons Gran Delfin disposeront d'un hall exclusif, qui leur garantira intimité et tranquillité. En outre, ils bénéficieront de tous les services de Gran Delfin et...