

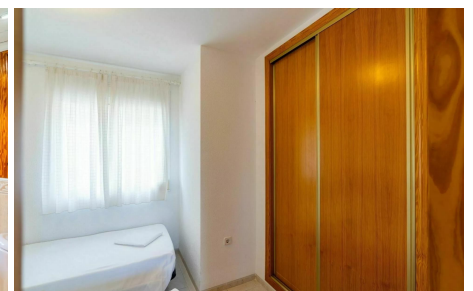

# 1 Chambre à coucher Duplex in Calpe

Ref: SH2314

165.000 €



<b>type de vente :</b>	Revente	<b>Piscine :</b>	Commun	<b>Surface habitable :</b>	52 m <sup>2</sup>
<b>Le certificat d'énergie :</b>	X	<b>Jardin :</b>	terrasses grandes	<b>Surface du terrain :</b>	100 m <sup>2</sup>
<b>Chambres :</b>	1	<b>Orientation :</b>	Sud-Est	<b>!sup_terrazas :</b>	32 m <sup>2</sup>
<b>Salles de bains :</b>	1	<b>vues :</b>	vue sur mer et montagne		

- |  |  |   |   |
|--|--|---|---|
| <input checked="" type="checkbox"/> Climatisation        | <input checked="" type="checkbox"/> !armarios_empotrados | <input checked="" type="checkbox"/> Appareils électroménagers | <input checked="" type="checkbox"/> terrasse      |
| <input checked="" type="checkbox"/> terrasse au toit     | <input checked="" type="checkbox"/> Ascenseur            | <input checked="" type="checkbox"/> double glas               | <input checked="" type="checkbox"/> parking privé |
| <input checked="" type="checkbox"/> batiment touristique | <input checked="" type="checkbox"/> tranquile            | <input checked="" type="checkbox"/> accesible                 |   |

Cette urbanisation d'appartements est située à Calpe, à proximité de toutes les commodités nécessaires telles que la plage, les magasins et les restaurants. Les propriétés disponibles sont des appartements de 1 ou 2 chambres avec ou sans solarium. Les appartements ont tous leur propre place de parking, une isolation double vitrage, la...