

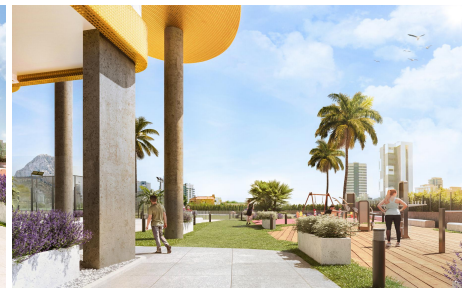

# 3 Chambre à coucher Appartement in Calpe

Ref: SH2304

625.000 €

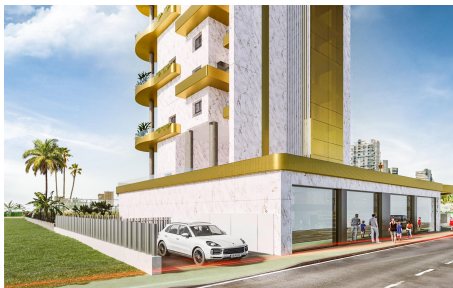

<b>type de vente :</b>	Nouveau	<b>Piscine :</b>	Commun	<b>Surface habitable :</b>	153 m <sup>2</sup>
<b>Année de Construction :</b>	2024	<b>Jardin :</b>	Terrasse et jardin	<b>Isup_terrazas :</b>	36 m <sup>2</sup>
<b>Le certificat d'énergie :</b>	A	<b>Orientation :</b>	N/A		
<b>Chambres :</b>	3	<b>vues :</b>	vue sur mer et montagne		
<b>Salles de bains :</b>	3				

- |   |  |   |   |
|---|--|---|---|
| <input checked="" type="checkbox"/> Climatisation | <input checked="" type="checkbox"/> Chauffage centrale | <input checked="" type="checkbox"/> !armarios_empotrados  | <input checked="" type="checkbox"/> terrasse        |
| <input checked="" type="checkbox"/> espace        | <input checked="" type="checkbox"/> Ascenseur          | <input checked="" type="checkbox"/> Garage                | <input checked="" type="checkbox"/> balcon          |
| <input checked="" type="checkbox"/> double glas   | <input checked="" type="checkbox"/> parking privé      | <input checked="" type="checkbox"/> salle de bain ensuite | <input checked="" type="checkbox"/> salle de sports |
| <input checked="" type="checkbox"/> marmer        |  |   |   |

Découvrez ce projet exclusif à Calpe : un complexe de 32 appartements de trois chambres, dont plus de la moitié ont déjà été vendus ! La livraison est prévue pour décembre 2024. Le bâtiment est une œuvre architecturale, inspirée par un arbre aux feuilles dorées, lui conférant un aspect...