



Villa de 4 dormitorios en Moraira

Ref: SH2248

1.695.000

€

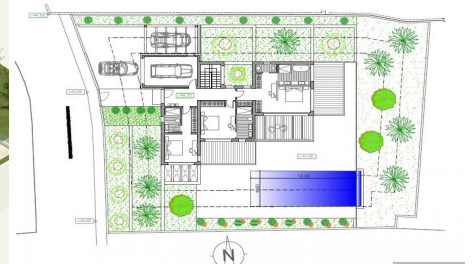

Tipo de venta : Obra nueva

Construido : 2023

Certificado energético : A

Dormitorios : 4

Baños : 4

Piscina : Piscina infinita

Jardín : Terraza y jardín

Orientación : Sur

Vistas : mar y montaña

Vivienda : 602 m²

Parcela : 1016 m²

- | | | | |
|---|--|---|--|
| <input checked="" type="checkbox"/> Aire acondicionado | <input checked="" type="checkbox"/> Calefacción | <input checked="" type="checkbox"/> Sistema de alarma | <input checked="" type="checkbox"/> Armarios empotrados |
| <input checked="" type="checkbox"/> Electrodomésticos | <input checked="" type="checkbox"/> Terraza | <input checked="" type="checkbox"/> Garaje | <input checked="" type="checkbox"/> Barbacoa |
| <input checked="" type="checkbox"/> irrigacion automatico | <input checked="" type="checkbox"/> entrada automatica | <input checked="" type="checkbox"/> balcón | <input checked="" type="checkbox"/> doble cristal |
| <input checked="" type="checkbox"/> parking privado | <input checked="" type="checkbox"/> baño ensuite | <input checked="" type="checkbox"/> naya | <input checked="" type="checkbox"/> Persianas o mallorquinas |
| <input checked="" type="checkbox"/> pabellon solar | <input checked="" type="checkbox"/> tranquila | | |

¡Esta moderna villa de lujo está ubicada en una urbanización segura, que se encuentra a poca distancia de las hermosas playas del centro de Moraira! Se construirá sobre una parcela de 1016 m² y se distribuye en dos plantas. En la planta baja encontrarás el salón donde entra mucha luz, gracias a los grandes ventanales correderos. También hay...