



2 bedroom Apartment in Benidorm

Ref: sh 2341

849,000 €



*Se informa a todo receptor/lector de esta información comercial que tanto las fotografías, infografías/renders, y/o planos incluidos en esta documentación comercial, no reflejan de manera exacta el resultado final del proyecto, pudiendo la ejecución del proyecto, por razones técnicas, estéticas o de cumplimiento normativa, sufrir variaciones con respecto a lo que reflejan las fotografías, infografías, renders y/o planos incluidos en esta información comercial.



Tipología: 2 Dormitorios
TIPO SUITE DESPACHO

SUPERFICIE ÚTIL	PRECIO	CONTRATACIÓN
CONSTRUCIÓN	17	102
TERRENO	17	102
BAÑO 1	47	17
BAÑO 2	25	17
ARMARIOS	103	103
ESPACIO	103	103
INDIVIDUALIZACIÓN	263	103
TOTAL ÚTIL	543	512
PRECIO	155	103
PROYECTOS Y DISEÑOS	80	
TOTAL INICIAL	623	103

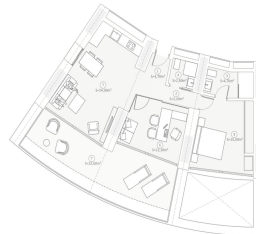

Tipología: 2 Dormitorios
TIPO SUITE SALÓN

SUPERFICIE ÚTIL	PRECIO	CONTRATACIÓN
CONSTRUCIÓN	17	103
TERRENO	17	103
BAÑO 1	47	17
BAÑO 2	25	17
ARMARIOS	103	103
ESPACIO	103	103
INDIVIDUALIZACIÓN	263	103
TOTAL ÚTIL	543	512
PRECIO	155	103
PROYECTOS Y DISEÑOS	80	
TOTAL INICIAL	623	103

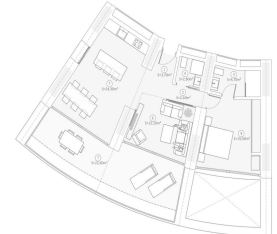

Sales type : New build
Energy certificate : X
Bedrooms : 2
Bathrooms : 2

Swimming pool : Communal
Garden : Communal
Orientation : East
Views : Sea views

House area : 87,5 m²
Terraces area : 22,6 m²
Beach : 50 m km

- | | | | |
|---|---|---|---|
| <input checked="" type="checkbox"/> Air conditioning | <input checked="" type="checkbox"/> Central heating | <input checked="" type="checkbox"/> Not furnished | <input checked="" type="checkbox"/> Fitted wardrobes |
| <input checked="" type="checkbox"/> White goods | <input checked="" type="checkbox"/> Teracce | <input checked="" type="checkbox"/> Elevator | <input checked="" type="checkbox"/> Garage |
| <input checked="" type="checkbox"/> Jacuzzi | <input checked="" type="checkbox"/> Sauna | <input checked="" type="checkbox"/> double glazed windows | <input checked="" type="checkbox"/> independent parking |
| <input checked="" type="checkbox"/> ensuite bathroom | <input checked="" type="checkbox"/> frontline sea | <input checked="" type="checkbox"/> rental potential | <input checked="" type="checkbox"/> granite worktops |
| <input checked="" type="checkbox"/> cafeteria on the plot | <input checked="" type="checkbox"/> residential complex | <input checked="" type="checkbox"/> Roller blinds or blinds | <input checked="" type="checkbox"/> Gymnasium |
| <input checked="" type="checkbox"/> Accessible | <input checked="" type="checkbox"/> wifi internet | | |

Can you imagine living with the services of a hotel without giving up the intimacy and personality of your own home? The owners of the Gran Delfin homes will have an exclusive hall, which guarantees privacy and tranquillity. In addition, they will enjoy all the services of Gran Delfin and will have access to the private swimming pool for owners. Gran Delfin has a wide variety of facilities to...